



Tourisme culturel

La communauté riveraine à la réserve de biosphère de Luki possède une richesse culturelle qu'elle vous invite à découvrir.



Les parcours dans la réserve de biosphère de Luki vous offrent également la possibilité de voir des sépulcres et des baobabs chargés d'histoire.

Parcours: Court, moyen et long séjour avec des possibilités de passer une nuit dans une grotte, dans la forêt ou dans les cases villageoises accompagnés des danses folkloriques.

Restauration: la cuisine offerte est essentiellement locale, faite à base des produits agricoles du terroir.

Logement: une capacité d'accueil de 36 places avec des chambres électrifiées et une connexion internet bas débit.

En choisissant la Réserve de biosphère de Luki comme destination écotouristique, vous contribuez à la réduction de la déforestation de cette forêt naturelle en offrant du travail et des revenus aux communautés locales qui y déploient leur effort pour la sédentarisation de leur agriculture.

La valorisation du paquet écotouristique de la réserve de biosphère de Luki est une activité financée par l'Union Européenne, dans le cadre du projet "Renforcement de la résilience au changement climatique des communautés locales de Luki et du Maï-Ndombe en République Démocratique du Congo". Projet co-géré par WWF-RDC et l'Ecole Régionale postuniversitaire d'Aménagement et de gestion Intégrés des Forêts et Territoires tropicaux (ERAIFT).

Contacts :

Ernest NTUMBA (Chef de Projet WWF)
Entumba@wafdrc.org
+2438150093

Ernestine LONPI TIPI (Assistante de Recherche ERAIFT)
ernestinetipi@gmail.com
+243818628735

Inoussa NJUMBOKET (Conseiller Technique Principal WWF)
injumboket@wafdrc.org
+243976006106



for a living planet®



Projet EU_LUKI

Ecotourisme à la Réserve de
Biosphère de Luki

Kongo-Central

République Démocratique du Congo



Avril 2021

1. Localisation

- Sud-est du Mayombe, à 120 km environ de la côte atlantique et à 30 km au Nord de la ville portuaire de Boma.
- 125 km de la ville de Matadi et à une journée de route à partir de Kinshasa.
- Superficie : 33.811 hectares.

2. Moyens d'accès

- Voie routière : axe national 1 : Boma-Matadi-Kinshasa
- Voie aérienne : aéroports de Boma et Matadi
- Voie fluviale : ports de Boma et Matadi

La position unique de la réserve de biosphère de Luki à proximité du Parc Marin des Mangroves offre la possibilité d'une visite sur l'axe Kinshasa-Moanda.

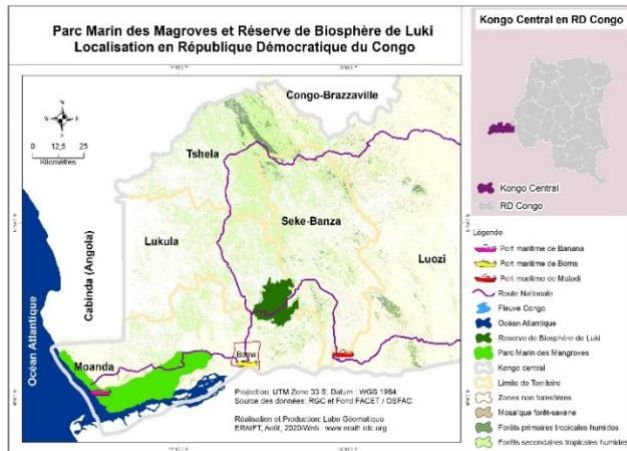

Agro-sylvo éco-tourisme et éducation environnementale

La réserve de biosphère de Luki présente une végétation unique en son genre. Vous éprouverez du plaisir à y visiter des blocs sylvicoles qui datent de 1948 dans le parc de la Nkula.



Le sentier écologique long de 1,1 kilomètre débouche sur « Kalungi » l'arbre mythique de la réserve âgé de plus de 700 ans, vous y apprécierez la diversité des espèces forestières.

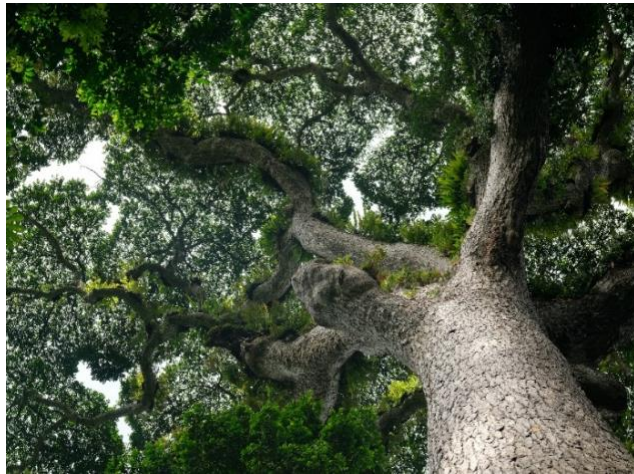

Vous découvrirez un Jardin Botanique Mellifère avec la présence de diverses espèces de plantes natives et exotiques utilisées par les communautés dans la production du miel multiflore du Mayombe.



Des activités d'éducation environnementale et mésologique sont organisées à la réserve de biosphère de Luki. Les jeunes, élèves et étudiants ont la possibilité d'obtenir des connaissances diverses sur la flore, la faune, la lutte contre le changement climatique, etc.

Tourisme de vision

La réserve de biosphère de Luki abrite des variétés extraordinaires de milieux biologiques depuis le bassin de la rivière Ntozi jusqu'à la source de Bikolo-kolo, en passant par la vallée de la Mbodi et la rive droite de la Luki en offrant des possibilités de baignade.

